

# 乙

people

# 知る

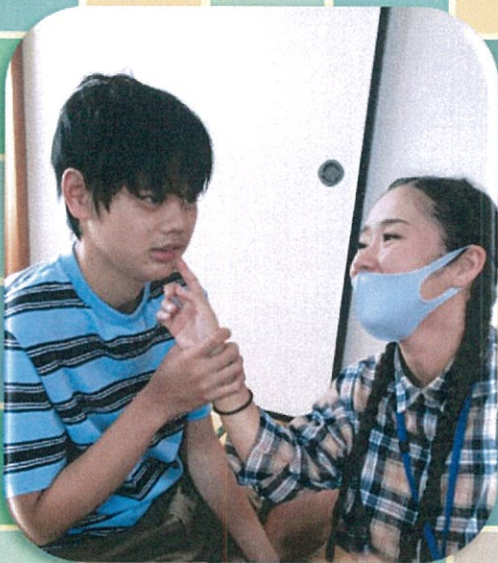
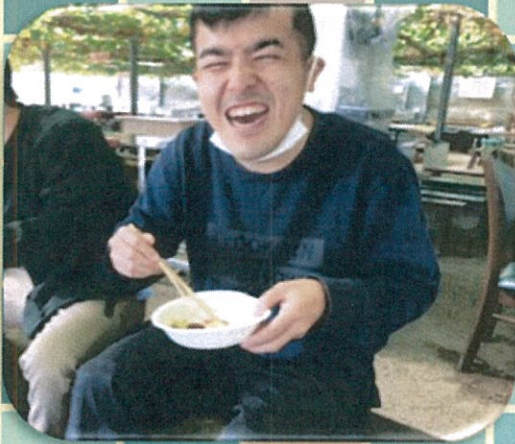

# 62

# 新年のご挨拶

社会福祉法人豊明福祉会  
理事長 石川 順一



皆さま 明けましておめでとうございます。今年もよろしくお願いいたします。

昨年は、新型コロナウイルスの流行で、世界中が大変な年となりました。皆さまも外出自粛や手洗いの徹底、マスクの着用等生活様式が一変したことと推察申し上げます。

私ども豊明福祉会でも、検温や手洗い等の徹底やマスクの着用を指導したり、昼食の際の密を防ぐよう時間差を設けたりしてきました。また、外出活動もかなり制限させていただきました。その結果、利用者の方も保護者の方も従業員も皆さん多くのストレスを抱えながらの生活となっていました。それは、私どもの法人だけではなく、世の中の人々の多くが抱えてきたことと思います。

年が明けまして令和3年は、このウイルスとの闘いに勝利し、新しい生活様式で、皆さまが楽しく暮らせるような1年となりますことを祈念いたしております。これまで、普通に行ってきたことも見直して、やらなくてよいことはやめる、手直ししてやれることは変更して行う、新たにやれることは始める。この機会に、多くのことを見直すきっかけとしていただけたらと思っています。

さて、いよいよ、新しいグループホームの建築が進んでまいりました。3月頃の完成を目指しています。愛知県の指定等がありますので、入居は5月頃になるかと思えます。できれば、その間に、皆さまに新しいグループホームを実際に中に入って見て頂きたいと思っています。その際には、いろいろと気づいたことをご指摘いただければと思っています。完成、入居を心待ちにしております。

今年の豊明福祉会は、先ほども申しましたが、昨年、新型コロナウイルスの流行で、できなかった多くの行事等を、元のように行うこと、あるいは、新たな形で行うこと、なかには、やめてしまうこともあるかもしれません。新たな生活様式の中で、工夫しながら利用者の方の支援に努めてまいりたいと思っています。

いつもお世話になっております保護者の方や地域の皆さまにとりましても、令和3年が良い年となりますよう祈念申し上げます。新年のあいさつとさせていただきます。

今年もよろしくお願いいたします。



## グループホーム進捗状況



伊藤 美紀

豊明福祉会では令和3年5月開所にむけてグループホームを建築中です。令和3年3月末には5名定員の住居が2住居完成する予定です。現在、みさき館と井ノ花ホームの2住居を運営していましたが、どちらも賃貸物件のため、法人で初めて建築するグループホームです。今までのグループホーム運営で培ったことを活かし、ご利用者様にとって暮らしやすい家となるように設計しました。お風呂やトイレは広めに、大きな音の苦手な方もくつろいで過ごせる居室を準備しました。予算内で取り入れられるアイデアを全て盛り込んであります。

グループホーム事業の計画としては令和4年4月に現在建築中のホームと同規模のものをもう一棟建築予定です。ホームの定員を少しずつ増やすことが出来ていますが、利用を希望されている方も多く、ご希望に添えていないのが現状です。グループホームの建築と運営には、建築のための資金、ご利用者様を支える人の確保、地域住民の理解など多くの課題をクリアしていく必要があります。一つ一つの課題を解決しながら、住み慣れたところで自分らしく過ごしたいという思いに沿えるよう取り組んでいきたいと思っています。

## 地域生活支援拠点の機能と役割

大谷 真弘

地域生活支援拠点は、障害のある方の重度化・高齢化や「親亡き後」を見据え、居住支援のための機能を、地域の実情に応じた創意工夫により地域全体で支えていく仕組みです。既存の相談支援やその他の機能を活かしつつ各市町村又は圏域に少なくとも一つ整備することとされています。

求められる機能は、

- ① 相談支援
- ② 緊急時の対応や受け入れ
- ③ 体験機会・場
- ④ 専門的人材の確保・養成
- ⑤ 地域の体制づくり

の5つです。

それぞれの街の自立支援協議会の中で上記の機能をどのように整備していくか検討されています。豊明市、東郷町などでは、一つの拠点にすべての機能を集約するのではなくそれぞれの機能を市内の事業所等で役割分担し面的に整備していくこと（上記 厚生労働省「地域生活支援拠点の整備について」のイメージ図 参照）を目指しています。

豊明福祉会では、上記のいくつかの機能を地域の中で担っていくことで、障害のある方やご家族はじめ地域の方々が、安心して暮らし続けることができる街づくりに貢献できればと考えています。

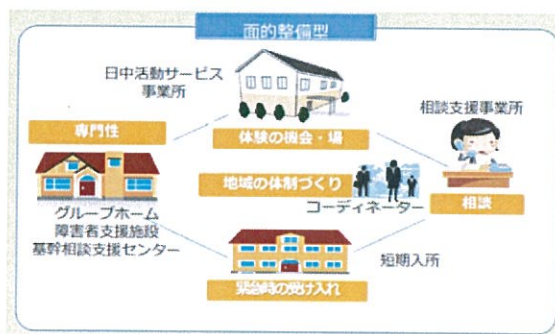

# HAPPY NEW !!

新年号の今回は「ハッピー ニュー 00!!」と題し、各事業所での明るい話題をお届けします!!

## まるまるホームヘルプ

レシピはこちら!!



料理サークルでは、**クックパッド**が大変な人気です。多くの皆さまに見ていただきありがとうございます。作っていただけましたでしょうか？感想等もお聞かせいただければ幸いです。お出かけが制限される中、料理に関心をお持ちいただいた方が多かつたことによるものかと思えます。今後、料理教室とともに多くのレシピを紹介してまいりますのでご期待ください。みんなでおいしいものを作りましょう。



## あびつと

「花束でハッピー！」



今までの参加者に続いて新たな作業メンバーも加えて始まりましたリローラの作業はおかげさまで3年目を迎えております。先日は中日新聞の取材も受けて豊明の名産品として絶賛売り出し中です。豊明ではJAの産直市場などで購入できます。至まで甘く、花束のような可愛らしさで皆さまを癒しつとりたい♡ご賞味あれ！

## フライング相談



令和2年度より、東郷町の福祉サービス又の利用を希望されている児童さんの相談を受けています。上半期では、**13名の新規の相談**をいただきました。新しい地域において、ご本人、保護者の皆様、役場の方、そして福祉サービスとの関係者の方々とたくさんのお会いがありました。障がいのあるお子さんたちが、より地域で暮らしやすく、成長されることを願いながら支援を続けていきたいと思えます。



## ガルーゾホーム

ガルーゾホームでは2021年の**新しい目標**を聞いてみました。

- ・ひいすほのメンバーでフットサルの大会に出てみたい！(Mさん)
  - ・東京オリンピックを観たい！(Tさん)
  - ・ドラゴンズの優勝を応援したい！(Nさん)
  - ・メイツの仕事頑張りたい！(Hさん)
  - ・ピクニックに行って大好きなピザをいっぱい食べたい！(Kさん)
- 明るい目標ばかりです。皆さんの望みが少しでも叶う良い年になりますように！

## メイツ



今年度より新たな試みとして、「**選択的活動**」を行っています。全部で7種類の活動から好きな活動を選び参加します。日帰りの旅行や工場見学、バーベキューなど楽しい企画が盛り沢山！コロナウイルスの影響で活動を自粛していたこともあり、皆張り切ったの参加となりました。立派な大根を抜いたグループで遊んだり皆さん生き生きとした様子で活動を楽しまれました！！

## クレソズ

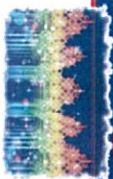

希望者のみでご参加いただき、2日に分けて「**なはなの里ヘイルミネーション**を見に行こう！」を行いました。今回のこの活動は「クレソズ初の夜の活動」です！！感染症対策をしっかりと行いましたが、とても空いていてイルミネーションの輝きを堪能できました♪



## ふぁーもにー



9月下旬に通常のご利用時間を延長して「**花火大会**」をしました♪コロナ禍で「夕食作り活動」が行えず、何か別のお楽しみ活動をしたいと思ひ、初めて企画しました！！子ども達も支援者も火の扱いにドキドキしながらも、花火のあざやかさにしばし心が奪われ、終わった後、どの子も「楽しかった！」とのこと。来年も「花火大会」すること予定です(笑)。





Q1、名前を教えてください。

あびつとの近藤彩乃です。誕生日が少年隊の錦織さんと広瀬すずさんと一緒なんだよね。

Q2、あびつとでどんなことをして過ごしていますか？

作業はネジや自販機補充などやってるけどまあまあかな。毎月の工賃で貯金もしています。

Q3、好きなことは何ですか？

好きなことはいっぱい。寝る、食べる、ダンス、ピアノ、カラオケ！お小遣いで大高イオンのアニメイトで好きなアニメのキーホルダーや缶バッジを買うことも楽しみ！

Q4、今欲しいものは何ですか？

“イケメンの優しい彼氏”と“ずっと俺だけを見てろ！”のグッズがほしい。

Q5、好きなテレビ番組は何ですか？

BSで金曜6時からやってる「ザ・少年クラブ」、ミュージックステーションとか嵐の番組が好き。

Q6、好きな歌手や曲は何ですか？

ジャニーズ全般。長瀬くんの「ひとりぼっちのハブラシ」はカラオケで絶対歌ってます。

Q7、旅行やお出かけで行ってみたいところはどこですか？

バンドで目標にしているハワイ！！お金を集めてハワイ公演したいです。最近行ってないディズニーも行きたいです。

Q8、最近楽しかったことは？

俺みろ！のライブに行ったこと。お初の生ライブ最高っ！！今度はみんなでチェキを撮りたい！

Q9、今頑張ってることは何ですか？

仕事とバンドのピアノを頑張っている。ギターにも挑戦してAKBの365日の紙ひこうきが弾きたい。

Q10、最後に何か伝えたいことがありますか？

これからもよろしくね☆



## 利用者さんに色々なことインタビューさせてもらいました！！

Q1、名前を教えてください。

阿部海斗！ふぁーもにー！（に来ています。）

Q2、ふぁーもにーではどんなことをして過ごすことが好きですか？

ゲーム！ジエンガ！（が特に好きです。）

Q3、好きなことは何ですか？

ブスっとさしてびっくり～！！（の黒ひげ危機一髪が好きです。）

Q4、今、欲しいものは何ですか？

わなげ！！（かっこよく投げる動作も見せてくれました。）

Q5、好きなテレビ番組は何ですか？

NHKの2！（Eテレが好きです。）火曜日、金曜日、日曜日（にやっている番組が好きです。）

Q6、好きな歌は何ですか？

たきび！（の曲を流して走っている）トラック！（が好きです。）

Q7、旅行やお出かけで行ってみたいところはどこですか？

外！（に行くのが好きです。）マスク！（を着けて行きます。）お出かけの時にお父さんの車！（で流れている歌も好きです。※歌ってくれました。）

Q8、最近、嬉しかったことはありますか？

新しい時計！！変わった！（買ってもらえて嬉しいです。）

Q9、今頑張っていることは何ですか？

（ふぁーもにーのおもちゃの）アンパンマン！たいこ！（上手になりたいです。）

Q10、最後に何か伝えたいことはありますか？

ありがとうございました！

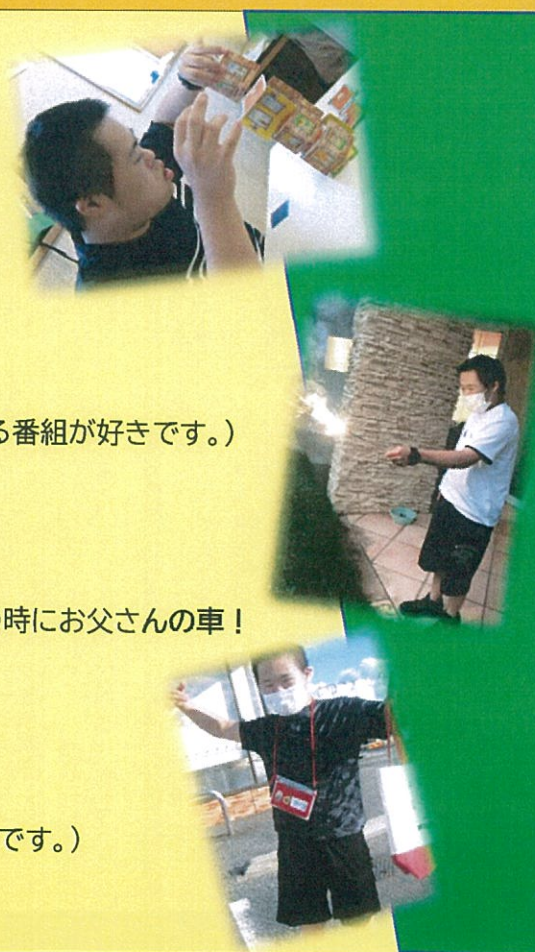

# つながりんく

～豊明福祉会と繋がる方々～

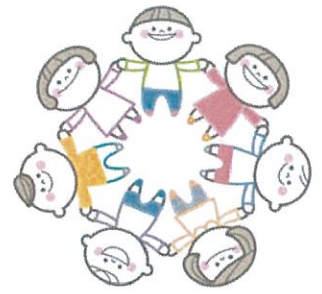

つながりんくとは？  
豊明福祉会と繋がる様々な方のお声を聞かせていただくコーナーです！

## インタビュー者紹介



### NTT豊明いづみの会様

豊明市に在住するNTT退職者を中心にしたボランティアグループとして平成7年12月より活動されています。今年の春、会員の岡本金久さんがNTT退職者の全国組織「電電旧友会東海支部の代表」に就任されました。

豊明福祉会設立時から長年にわたってお世話になっており、豊明福祉会創立20周年記念大会において表彰させていただきました。

現在は10名の会員のうち4名の方に生活介護事業所フレンズでの散歩活動に週2回来ていただいています。



## Q&A

Q.フレンズでボランティアをするきっかけは？

A.豊明福祉会設立の1年前から「けやき作業所（豊明市直営）」でボランティア活動をしていたのがきっかけで、豊明福祉会設立後もフレンズのご利用者として作業をしたり、散歩をしていました。

Q.ご利用者とどんな関わりをしていますか？

A.フレンズのご利用者と一緒に施設周辺の散歩を楽しんでいます。

Q.ご利用者と関わりの中で嬉しい事・やりがいは何ですか？

A.ご利用者と一緒にお散歩をしている時に嬉しそうな笑顔が見られた時、とても嬉しく、やりがいを感じます。

Q.座右の銘はありますか？

A.「中に入ればボランティア」です。一度グループに参加した人のすべての行動は奉仕の心で対応するという精神で行っています。



～最後にメッセージをお願いします～

ボランティアに訪問参加する会員数が少なく、10年前のような手厚いお手伝いできないことが残念であります。豊明福祉会の皆様とNTT豊明いづみの会会員のこれからのご健勝を祈願させていただきます。

ありがとうございました！これからもよろしくお願い致します。



# たくさんのご寄付ありがとうございます

- ・斉藤 武男 様
- ・写団翔 様
- ・三浦 久仁夫 様
- ・山室 興正 様
- ・山田 時雄 様
- ・三浦 美智子 様
- ・匿名の方
- ・豊明福社会 賛助会 様
- ・メイツ、フレンズ、あびっと保護者会 様

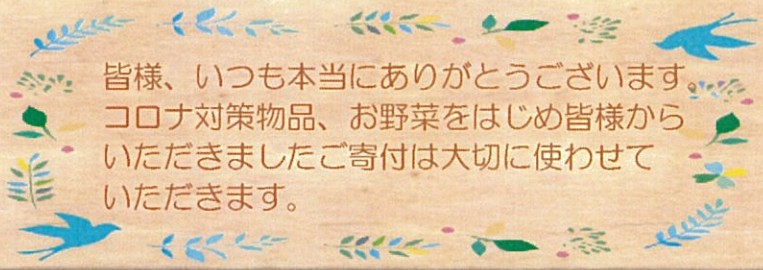

皆様、いつも本当にありがとうございます。  
コロナ対策物品、お野菜をはじめ皆様から  
いただきましたご寄付は大切に使用して  
いただきます。

## 令和2年度 賛助会加入のおしらせ

賛助会への入会を受け付けております。  
豊明福社会の活動にご賛同いただける  
方はぜひご加入ください。

個人会員：一口 2,000円  
法人会員：一口 5,000円

## 最新情報はこちら！



『ホームページ』、『ブログ』



ART.TOYOFUKU

アートの『instagram』



SMILE.TOYOFUKU

笑顔の『instagram』

生活介護事業所メイツ  
日中一時支援事業所メイツ  
☎0562-91-1890

ファイン相談支援事業所  
☎0562-85-5070

児童デイサービスふぁーもにー  
フレンズ日中一時支援事業所  
☎0562-91-6070

就労継続支援B型事業所あびっと  
就労移行支援事業所あびっと  
☎0562-85-5080

## 豊明福社会 事業所一覧

生活介護事業所フレンズ  
☎0562-85-2033

井ノ花ホーム  
☎080-2601-9589

みさき館  
☎0562-95-0362

ファインホームヘルプ事業所  
日中一時支援事業所まるまる  
☎0562-85-5081

発行日：令和3年1月1日  
発行者：社会福祉法人 豊明福社会  
住所：豊明市沓掛町中川81-2  
電話：0562-85-1491  
URL：https://toyofuku.info/

### 編集後記

プランターでの野菜作りにはまっている小1の息子  
二十日大根が40日かかって芽を出す。喜ぶ息子。  
四十日大根・・・きつと大器晩成、相当美味しいに違いない。  
息子よ次はシソをお願い (S)

