

ぴーぷる

60号

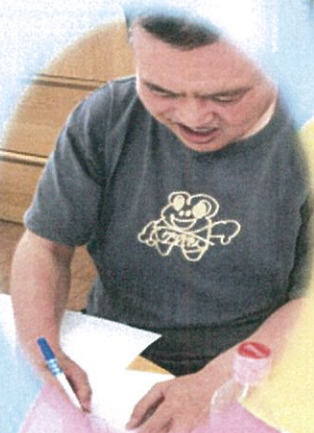

近況ご報告！

社会福祉法人豊明福社会
理事長 石川 順一

皆様 こんにちは。早いもので、昨年理事長の職を引き継いで1年が経過しました。

現在は新型コロナウイルスの感染対策で大変な状況でございます。自分にとっても、60年余生きてきたなかでも、本当に初めてとっていいくらいのことです。私ども法人といたしましても、利用者の方の安全・安心を最優先にした対策を心がけています。そのために、皆様方にはいろいろと大変なこともお願いしているところでもあります。今後とも、ご理解ご協力をお願い申し上げます。



さて、昨年度の社会福祉法人豊明福社会は、新たなグループホームの建設に向けて動き出しました。メイツ北側の土地を購入し、建物の設計を行いました。詳細は、この後報告させていただきます。

また、総合福社会館を拠点とする就労支援事業所のあびつとで就労継続支援B型事業を始めました。まだまだ、軌道に乗っているとは申し上げられないことも多いのですが、利用者一人ひとりに合った支援を行っています。農福連携としてJA尾東農協さんとタイアップしてカリフローレの袋詰め等も行いました。

アート活動では、昨年もありちアール・ブリュット作品展で優秀作品に多く選ばれました。その中で、企業のノベルティグッズに採用され、ある企業のボックスティッシュの箱のデザインとして使われた作品もございました。素晴らしいアーティストが活躍しています。

今は、どの事業所でも活動を自粛していますが、この状況を克服した暁には皆様とともに新たなことに挑戦してまいりたいと思っています。どうかよろしく願いいたします。

新規グループホームの状況について

それでは、初めにも申し上げましたが、新しいグループホームの進捗状況でございます。

現在、昨年購入しました農地を宅地に転用しています。転用が終われば、いよいよ建築に入ります。

建物の概要です。木造（ツーバイフォー）平屋建てで、2棟建築いたします。令和2年度は男性棟（定員10名）です。5名の2ユニットとなります。1部屋の広さは6畳程度となります。令和3年5月開所を目指しています。翌年、女性棟（定員10名）を建築します。男性棟と同様の仕様です。令和4年の開所を目指しています。男性棟と女性棟の間には渡りも設ける予定です。建物のイメージは絵のとおりです。完成をお待ちください。

全体イメージ

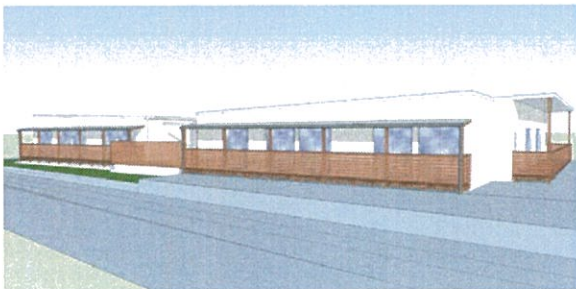
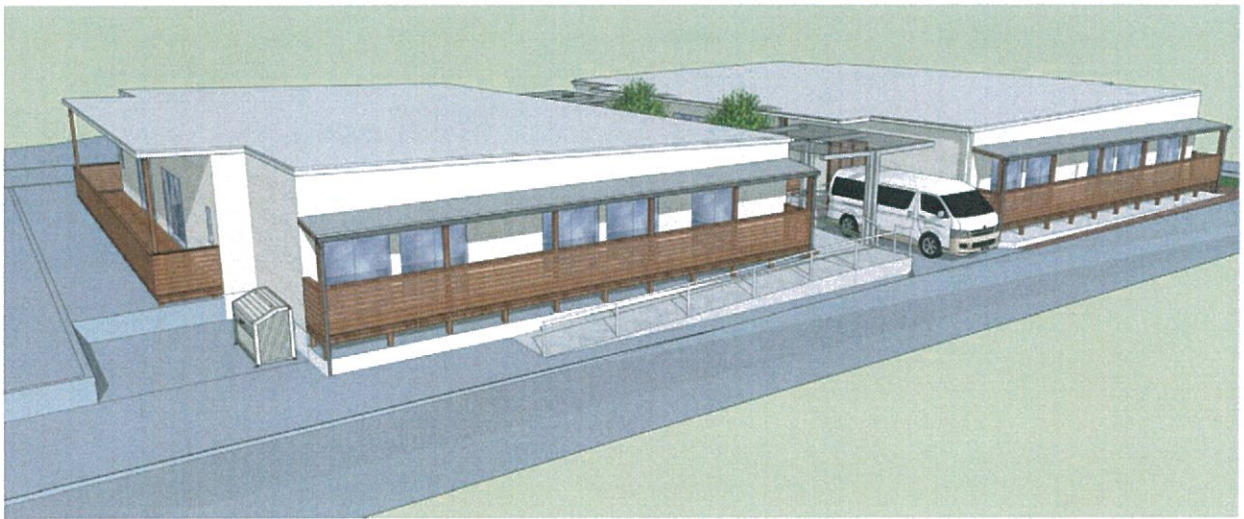

西面



アプローチ周辺

事業所トピックス

今年000



コロナウイルスの影響で色々大変ですが、前向きに今年度の各事業所で予定していること紹介しちやいます！

◆コロンズ◆

昨年度はお誕生日のご利用者お一人のための外出活動として行っていました「パーズデイイベント」を、今年度はご好評につき『ハッピーツアー』としてパーズジョンツアー！年に2回行う予定です！
「コロンズのご利用者の皆さんの笑顔を引き出したい！ご利用者の皆さんお一人おひとりが満足できる外出にしたい！」という職員の思いを形にしました。
今は活動を自粛していますが、今後の状況を見ながら再開に向けて準備していきます。

◆スイツ◆



より充実した作業活動を目指し『3つの柱』に取り組んでいます。
一つ目は、『農作業へのチャレンジ』です。町内の方々のご厚意で畑をお借りし、畑で体を動かしながら農作業を楽しく育て、作物の成長を眺めながら収穫を心待ちにしています。
二つ目は、『表現する仕事』です。糸山のアーティストがイラストや絵画、刺繍や絞りなどの素晴らしい表現を繰り広げています。
三つ目は『商品開発』です。ルミエールでは昨年の「ケール」を使ったクッキーに続き、色鮮やかな「お花のストロベリー」の商品化に向けて取り組んでいます。
『3つの柱』で出来上がった品物を多くの方々にお手元にお届けしたいと考えています。

◆あびつと◆



移行支援事業では就労を目標とされる方への支援プログラムの充実として専用パソコンを導入し希望者に参加していただき、ピッキング作業や清掃作業など実作業のメニューを増やし体験できるプログラムを増やしています。
また就労継続支援B型事業についても自分の仕事に誇りややりがいを持つような既存の市内の企業様からの請負作業、食堂サービスの充実と服業や自主製品等の作業開拓を引き続き行っていきます。

◆ふぁーもにー◆

レクリエーション活動は自由参加の活動だからこそ、児童の皆さんが興味を持って自分から参加したくなるような活動を企画しています。今年度は季節の行事を主にしつつ『スヌースレンベル』を引き続き行っていく予定です！
※スヌースレンベルとは、障害のある人達が受け取りやすい感覚に満たされた空間で利用者と支援者が楽しみや安らぎを共有できるよう考えだされ、オンラインで始まった実践です。

◆コカイコホーム◆

まるまる◆

コロナウイルスの影響で移動支援では外出など自粛してきましたが、状況をみながら皆さんの笑顔につながる活動を提供したいと思っています。
料理サークルでは、料理レシピアプリの「クックパッド」への投稿を始めました。まるまるの料理レシピや料理の写真を投稿しています。レシピや写真を見て皆さんも作ってみてください。「つかれぽ」の投稿もお待ちしています。料理をきっかけに大きな輪が広がると思うと楽しみです。
ミツクス・ド・ライヴでも、皆さんが自宅でも踊れるようにDVDを作成して配布しました。イベントなどみんなと一緒に踊れる日を楽しみにしています。

パッド活動ではこれまでに演奏した曲をCDに加工する予定です。また、活動の様子をYouTubeで発信していきたいと考えています。



◆ブルーホーム◆

今年度は『余暇の充実！』を目指しています。今はコロナウイルス終息状況を見ながら休日の外出も再開できたらと考えています。ホームのみんなでお出かけしたり会食したりといったことのできるいいなあと思っています。しばらくは、ホームで過ごす時間が増えると思いますが、みなさんが健康でいられることが何よりの幸せ！スライホームの楽しみを見つけて、のんびりと楽しい時間を過ごしていきたいです。

◆コカイコ相談◆

毎年少しずつ利用者が増え、実人数で300名を超える方々にご利用いただいています。また、今年度より東郷町の相談支援事業を受託することになりました。利用されている方々も多種多様となり、家族の状況や生活環境も様々となってきています。利用者の生活がより希望に沿った充実したものであるようにサービス事業所や関係機関や専門機関の方々など幅広くご協力をいただきながら丁寧な相談支援が実施できるよう心がけています。

昨年度愛知県より受託した尾張東部圏域相談支援体制整備事業（地域アドバイザー事業）を今年度も引き続き実施させていただくこととなり昨年度以上に、近隣市町の方々と情報交換をしながらよりよい地域づくりに貢献できればと思います。



生活介護事業所メイツでの新たな作業活動として今年植え付けをした玉ねぎが大きく成長し、収穫の時期を迎えました。“ここまで成長してくれてありがとう”と思わず言葉に出てしまいそうなくらい1玉1玉がとても可愛らしく感じます。ぜひ、記念すべき初収穫の玉ねぎを味わってみてください。収穫した作物をマーメイドカフェでの販売や市役所食堂スマイルでランチとして提供していきたいと思っております。



そしてこの夏は夏野菜にチャレンジ！
ミニトマト、ナス、ピーマン、きゅうり、
オクラなど色とりどりの野菜を栽培してい
きます！！アドバイザーの方に相談しながら
失敗と成功を繰り返して良い野菜がお届け出
来るといいなと思っています。



『根づく』～農福連携～

農業を仕事に！！

まだまだ始まったばかりの農業ですが実際に取り組んでみると多くの魅力を実感しています。色んな人とつながり農福連携（農業と福祉の連携）の形を描いていけたらいいなと思っています。

土に触れること

作物の成長を楽しめること

採れた作物を味わえること

採れた作物で収入を得ること

作物を通じて色んな人とつながること

など魅力いっぱいの取り組みです





新規ご利用者紹介



映画などの余暇活動も楽しいです

頑張った仕事で貰った工賃でおもちゃを買っています

ヘルパーさんとプールに行くのが楽しみのひとつです

メイツではボルトの組み付け作業を頑張っています

奥村充喜
さん



日比野由歩
さん



ベージュボタンの組立や納品の積み下ろしを頑張っています

あびつとで毎日楽しく過ごしています！

音楽を聴いたり、身体を動かしたりするのが好きです。バランスボールも楽しいな

これからも新しい仲間と楽しく過ごしたいです

職員紹介

正規職員2名の
意気込みを
お聞きください！



福岡拓也

池野昭子



昨年10月より正規職員になり、所属先ふぁーもにーでの児童支援において、保育士の資格を生かし働いています。

また今年度より、法人の「あーとプロジェクト」にも携わらせていただきます。今後は法人全体の取り組みへも貢献していきたいと思っていますので、どうぞよろしくお願いいたします。

この度、正規職員として働き始めました池野昭子です。メイツで働くようになって11年目となりました。

ご利用者との日々は、私にとってかけがえのない大切な宝物です。ご利用者の生活が、楽しくキラキラした日々になるよう努めていきたいと思っています。よろしくお祈りします。

たくさんのご寄付ありがとうございます

- ・立正佼成会一食地域貢献プロジェクト名古屋教会 様
- ・立正佼成会名古屋教会豊明支部 様
- ・(株)デンソーファシリティーズ 様
- ・(株)デンソーファシリティーズ従業員一同 様
- ・メイツフレンズあびっと保護者会 様
- ・(株)トヨタシステムズ 様
- ・エフワイ成型(株) 様
- ・青山農園 様
- ・倉本三喜 様
- ・近藤唯志 様
- ・梶野雅 様
- ・木村泰子 様
- ・二宮康夫 様

皆様、いつも本当にありがとうございます。
今回マスクのご寄付もたくさんいただき、
ありがとうございました。
皆様からいただいたご寄付は
大切に使用させていただきます。



Instagram(インスタグラム) 始めました★

ホームページのリニューアルとともにブログも
新しくなり皆様に豊明福祉会の様々な情報をお
伝えできていることを目的に取り組んでいますが
この度instagramも始めました。
とびっきりの笑顔をお届けするページは
『[smile.toyofuku](https://www.instagram.com/smile.toyofuku)』
福祉会が誇る作家の皆さんの作品をお届けする
アートのページは『[art.toyofuku](https://www.instagram.com/art.toyofuku)』
皆さまからのフォローもお待ちしています！

令和2年度 賛助会加入のお知らせ

賛助会への入会を受け付けております。
豊明福祉会の活動にご賛同いただける
方はぜひご加入ください。

個人会員：一口 2,000円
法人会員：一口 5,000円

生活介護事業所メイツ
日中一時支援事業所メイツ
☎0562-91-1890

ファイン相談支援事業所
☎0562-85-5070

児童デイサービスふぁーもにー
フレンズ日中一時支援事業所
☎0562-91-6070

就労継続支援B型事業所あびっと
就労移行支援事業所あびっと
☎0562-85-5080

豊明福祉会 事業所一覧

生活介護事業所フレンズ
☎0562-85-2033

井ノ花ホーム
☎080-2601-9589

みさき館
☎0562-95-0362

ファインホームヘルプ事業所
日中一時支援事業所まるまる
☎0562-85-5081



ホームページ
ブログ
ご覧ください！！

発行日：令和2年6月30日 発行者：社会福祉法人 豊明福祉会
住所：豊明市沓掛町中川81-2 電話：0562-85-1491
URL：<https://toyofuku.info/>